

प्रश्न पुस्तिका संख्या :
Question Booklet No. :

219934

A.R.O.-18



प्रश्न पुस्तिका सीरीज़
Question Booklet Series

PW 2019

B

अनुक्रमांक :

Roll No. :

परीक्षार्थी का नाम :

Name of the Candidate :

परीक्षण अवधि: 150 मिनट
कुल प्रश्नों की संख्या: 200
कुल अंक: 200

Test Duration : 150 Minutes
Total No. of Questions : 200
Total Marks : 200

परीक्षार्थियों को निर्देश :

परीक्षार्थी प्रश्न पुस्तिका में दिए गए प्रश्नों को हल करने से पहले इन निर्देशों को सावधानीपूर्वक पढ़ें ।

1. आप अपना अनुक्रमांक, आवेदन संख्या, प्रश्न पुस्तिका संख्या और प्रश्न पुस्तिका सीरीज़ ओ.एम.आर. उत्तर पत्रिका पर ध्यानपूर्वक अंकित करें और उपयुक्त स्थान पर हस्ताक्षर करें । प्रश्न पुस्तिका पर अपना अनुक्रमांक और नाम लिखें । अनुक्रमांक, आवेदन संख्या, प्रश्न पुस्तिका संख्या और प्रश्न पुस्तिका सीरीज़ की अनुपस्थिति में ओ.एम.आर. उत्तर पत्रिका का मूल्यांकन न करते हुए इसे रद्द किया जा सकता है ।
2. पूरी परीक्षा में 200 वस्तुनिष्ठ प्रकार के प्रश्न हैं । सभी प्रश्न अनिवार्य हैं । प्रत्येक प्रश्न एक अंक का है । गलत उत्तर के लिए कोई अंक काटा नहीं जाएगा । प्रश्न अंग्रेजी व हिन्दी दोनों में हैं ।
3. परीक्षार्थी को जाँच कर लेना चाहिए कि प्रश्न पुस्तिका में 32 पृष्ठों में 200 बहुविकल्पी प्रश्न हैं । इनमें भिन्नता पाने पर, तुरंत कक्ष निरीक्षक को बताएँ ।
4. ओ.एम.आर. उत्तर पत्रिका पर दिए गए अनुदेशों के अनुसार, चुने गए विकल्पों को केवल ओ.एम.आर. उत्तर पत्रिका पर ही अंकित करें, ध्यान दें कि संबंधित प्रश्न संख्या (जैसे कि प्रश्न पुस्तिका में दी गई है) के अनुरूप केवल ओ.एम.आर. उत्तर पत्रिका में दिए गए स्थान पर ही उत्तर अंकित करें ।
5. ओ.एम.आर. उत्तर पत्रिका पर प्रविष्टियाँ करने के लिए परीक्षार्थी केवल नीले/काले बॉल प्वाइंट पेन का प्रयोग करें ।
6. कच्चा काम इस प्रश्न पुस्तिका में दी गई जगह पर ही करें, लेकिन ओ.एम.आर. उत्तर पत्रिका पर नहीं ।
7. परीक्षा के अंत में, कार्यरत कक्ष निरीक्षक को परीक्षार्थी द्वारा ओ.एम.आर. उत्तर पत्रिका सौंपी जानी चाहिए । परीक्षार्थी अपनी प्रश्न पुस्तिका अपने साथ ले जा सकते हैं ।
8. प्रश्नों के अनुवाद में किसी अस्पष्टता की स्थिति में, अंग्रेजी संस्करण को ही अंतिम माना जायेगा ।

अन्य निर्देशों के लिए कृपया प्रश्न पुस्तिका के पिछले पृष्ठ को देखें ।

INSTRUCTIONS TO THE CANDIDATES :

THE CANDIDATES MUST READ THESE INSTRUCTIONS CAREFULLY BEFORE ATTEMPTING THE QUESTIONS IN THE QUESTION BOOKLET.

1. Mark carefully your Roll Number, Application Number, Question Booklet Number and Question Booklet Series on the OMR Answer Sheet and sign at the appropriate place. Write your Roll Number and Name on the Question Booklet. In the absence of Roll Number, Application Number, Question Booklet Number and Question Booklet Series on the OMR Answer Sheet, it may NOT be evaluated and it may be cancelled.
2. The entire Test is of Objective Type Questions comprising 200 questions. All questions are compulsory. Each question carries One Mark. There is no negative marking for any wrong answer. Questions are in both English and Hindi.
3. The candidate must check that the Question Booklet contains 200 multiple choice questions in 32 pages. If any discrepancy is found, report to the invigilator immediately.
4. Chosen options are to be indicated only on the OMR Answer Sheet, as per instructions given on the OMR Answer Sheet, taking care to enter the answer in the space provided in the OMR Answer Sheet for the concerned question number (as given in the Question Booklet).
5. The candidate must use a BLUE/BLACK ball point pen ONLY to make entries on the OMR Answer Sheet.
6. Rough work may be done on the space provided in this Question Booklet, but not on the OMR Answer Sheet.
7. At the end of the Test, the candidate must submit the OMR Answer Sheet to the invigilator on duty. Candidates are free to take away their Question Booklet with them.
8. In case of any ambiguity in translation of any question, English version shall be treated as final.

Please refer the backside of the Question Booklet for more instructions.

SEAL

1. निम्नलिखित में से कौन-सा शब्द 'परमार्थ' शब्द का विलोम है, उसे पहचानिए :
- (A) स्वार्थ (B) साक्षर
(C) मूर्ख (D) इनमें से कोई नहीं
2. इनमें से कौन-सा शब्द 'ज्वाला' शब्द का पर्यायवाची नहीं है, उसे पहचानिए :
- (A) आग (B) अग्नि
(C) कानन (D) अनल
3. नीचे दिए गए मुहावरों में से कौन-सा मुहावरा, दर्शाये गए व्यवहार का सबसे सटीक वर्णन करता है ?
कुछ लोगों की सोच तो साधारण होती है; मगर उनका मुँह हमेशा चलता रहता है ।
- (A) मन मन भाये मुंडी हिलाए
(B) नाच ना जाने आँगन टेढ़ा
(C) जितनी लम्बी चादर उतने लम्बे पैर
(D) अधजल गगरी छलकत जाए
4. इन शब्दों में से तत्सम शब्द पहचानिए :
- (A) वधू (B) घर
(C) सूत (D) दूध
5. इनमें से कौन-सा शब्द 'इच्छा' शब्द का पर्यायवाची नहीं है, उसे पहचानिए :
- (A) लिप्सा (B) कामना
(C) वैभवी (D) स्पृहा
6. इन शब्दों में से तद्भव शब्द पहचानिए :
- (A) उपवास (B) वधू
(C) शत (D) अचरज
7. इनमें से कौन-सा शब्द 'अश्व' शब्द का पर्यायवाची नहीं है, उसे पहचानिए :
- (A) सेंध (B) घोटक
(C) तुरंग (D) घोड़ा
8. रवि का मन आज पढ़ाई में नहीं लग रहा था उसे आज चाट पकोड़ी खाने का मन था, वो अपनी माँ के पास गया और बोला, "माँ, तुम आज बहुत सुन्दर दिख रही हो" ।
कौन-सा मुहावरा रवि के इस व्यवहार को सबसे बखूबी दर्शाता है ?
- (A) मन मन भाये मुंडी हिलाये
(B) नाच ना जाने आँगन टेढ़ा
(C) अपना उल्लू सीधा करना
(D) ना नौ मन तेल होगा न राधा नाचेगी
9. इन शब्दों में से तत्सम शब्द पहचानिए :
- (A) अज्ञानी (B) अदरक
(C) किवाड़ (D) गाँव
10. दिए गए शब्दों में से 'आविर्भाव' शब्द का विलोम शब्द पहचानिए :
- (A) अनाविर्भव (B) भार्गव
(C) तिरोभाव (D) ग्रहणी
11. दिए गए अनेक शब्दों के लिए एक उपयुक्त शब्द पहचानिए :
'पच्चीस वर्ष पूरे करने के उपलक्ष्य में होने वाला उत्सव'
- (A) सुवर्ण जयंती (B) वीर जयंती
(C) कांस्य जयंती (D) रजत जयंती
12. हिन्दी के एक पूर्ण वाक्य को चार भागों में बाँट दिया गया है, आपको चारों भागों को चुन कर सही क्रम में लगाना है
- i. परन्तु अधिक संगठित और शक्तिशाली भी है
ii. विश्वासराव को तथागत की विशाल सेना का अनुमान था
iii. नहीं होगा क्योंकि तथागत की सेना न केवल संख्या में अधिक है
iv. और उसने विचार बना लिया था कि ये साधारण युद्ध
- (A) iv, iii, ii, i (B) ii, iii, i, iv
(C) ii, iv, i, iii (D) ii, iv, iii, i

13. क्योटो प्रोटोकॉल _____ से संबंधित है ।
- (A) व्यापार
(B) जलवायु परिवर्तन
(C) सुरक्षा
(D) प्रत्यर्पण
14. स्पाइडरमैन, हल्क, आदि जैसे प्रसिद्ध चरित्रों का निर्माण करने वाले किस महान हास्य लेखक का हाल ही में 95 वर्ष की आयु में निधन हो गया था ?
- (A) डिज़्नी
(B) फ्रिज़ फ्रीलेंग
(C) मैट ग्रोनिंग
(D) स्टैन ली
15. इनमें से तुर्की के किस शहर में 2018 में हाल ही में एक बड़े हवाई अड्डे का उद्घाटन हुआ था ?
- (A) इस्तानबुल
(B) अंकारा
(C) दियारबाकिर
(D) एंताल्या
16. अक्टूबर 2018 में, आसियान देशों के रक्षा मंत्रियों की 12वीं बैठक _____ में आयोजित हुई थी ।
- (A) जकार्ता
(B) कुआला लम्पुर
(C) सिंगापुर
(D) बैंकॉक
17. इनमें से कौन-सा देश यूरोपीय संघ (ई.यू.) का सदस्य नहीं है ?
- (A) ऑस्ट्रिया
(B) तुर्की
(C) बेल्जियम
(D) फिनलैंड
18. दिसम्बर 2018 में किस देश ने ₹ 100 से अधिक मूल्य वाले भारतीय नोटों के चलन पर रोक लगा दी है ?
- (A) मलेशिया
(B) संयुक्त अरब अमीरात
(C) म्यांमार
(D) नेपाल
13. The Kyoto Protocol is related to
- (A) Trade
(B) Climate change
(C) Security
(D) Extradition
14. Which legendary comic writer who created famous characters like Spiderman, Hulk, etc. passed away recently at the age of 95 ?
- (A) Disney
(B) Friz Freleng
(C) Matt Groening
(D) Stan Lee
15. In which of the following cities of Turkey, was a big airport inaugurated recently in 2018 ?
- (A) Istanbul
(B) Ankara
(C) Diyarbakir
(D) Antalya
16. The 12th ASEAN Defence Ministers' Meet was held at _____ in October 2018 .
- (A) Jakarta
(B) Kuala Lumpur
(C) Singapore
(D) Bangkok
17. Which of the following is *not* a European Union (EU) country ?
- (A) Austria
(B) Turkey
(C) Belgium
(D) Finland
18. In December 2018, which country has recently banned Indian currency notes above ₹ 100 denomination ?
- (A) Malaysia
(B) UAE
(C) Myanmar
(D) Nepal

19. दिसंबर 2018 के विधान सभा चुनाव में राजस्थान के मुख्यमंत्री के तौर पर किसने शपथ ली थी ?
 (A) कमल नाथ
 (B) के. चंद्रशेखर राव
 (C) भूपेश बघेल
 (D) अशोक गहलोत
20. निम्नलिखित क्रिकेटर्स में से किसने हाल ही में अपनी आत्मकथा लिखी है जिसका शीर्षक है "281 एंड बियॉन्ड" ?
 (A) युवराज सिंह
 (B) वी.वी.एस. लक्ष्मण
 (C) सचिन तेंदुलकर
 (D) हरभजन सिंह
21. नवम्बर 2018 में यू.पी.एस.सी. के अध्यक्ष के रूप में किसे नियुक्त किया गया था ?
 (A) अरविंद सक्सेना
 (B) सुनील अरोड़ा
 (C) ए.एम. नाइक
 (D) एम.पी. पूनिया
22. मुक्केबाजी के विश्व चैम्पियनशिप की लाइट फ्लाइट 48 किग्रा वर्ग में रिकॉर्ड _____ बार स्वर्ण पदक जीतकर मैरी कॉम ने इतिहास रच दिया ।
 (A) चौथी
 (B) पाँचवीं
 (C) छठी
 (D) सातवीं
23. नवम्बर 2018 में आयोजित इंटरनेशनल फिल्म फेस्टिवल ऑफ इंडिया में किस फिल्म ने गोल्डन पीकाक अवार्ड जीता है ?
 (A) डोनबास
 (B) ई. मा. यू.
 (C) व्हेन द ट्रीज़ फॉल
 (D) आगा
24. नवम्बर 2018 में किस राज्य ने देश में पहली बार एकल आपातकालीन नंबर "112" लॉन्च किया है ?
 (A) हिमाचल प्रदेश
 (B) केरल
 (C) तेलंगाना
 (D) सिक्किम
19. Who was sworn in as the Chief Minister of Rajasthan in the December, 2018 Vidhan Sabha elections ?
 (A) Kamal Nath
 (B) K. Chandrasekhar Rao
 (C) Bhupesh Baghel
 (D) Ashok Gehlot
20. Out of the following cricketers, who wrote his autobiography recently titled "281 and Beyond" ?
 (A) Yuvraj Singh
 (B) V.V.S. Laxman
 (C) Sachin Tendulkar
 (D) Harbhajan Singh
21. Who was appointed as the Chairman of UPSC in November, 2018 ?
 (A) Arvind Saxena
 (B) Sunil Arora
 (C) A.M. Naik
 (D) M.P. Poonia
22. Mary Kom scripted history by clinching a record _____ World Championship Boxing Gold medal in the light flyweight 48 kg category.
 (A) fourth
 (B) fifth
 (C) sixth
 (D) seventh
23. Which movie won the Golden Peacock Award in the International Film Festival of India held in November 2018 ?
 (A) Donbass
 (B) Ee Ma Yau
 (C) When the Trees Fall
 (D) Aga
24. Which is the first State to launch Pan India single emergency number "112", in November 2018 ?
 (A) Himachal Pradesh
 (B) Kerala
 (C) Telangana
 (D) Sikkim

25. आहाना का जन्म 18 अप्रैल, 1971 को रविवार के दिन हुआ था। जिस दिन वो ठीक 10 वर्ष की हो जायेगी, वो कौन-सा दिन होगा ?
- (A) बृहस्पतिवार
(B) शनिवार
(C) रविवार
(D) सोमवार
26. एक कूट भाषा में BIGGEST को BGGST लिखा जाता है; KINGSTON को KNGSTN लिखा जाता है; TRICKS को TRCKS लिखा जाता है। उसी भाषा में CRYPTS को कैसे लिखा जायेगा ?
- (A) CRYPTS
(B) CRPTS
(C) CRPT
(D) CRYPT
27. एक कूट भाषा में CONTROLLING को GNILLORTNOC लिखा जाता है; VOLLEYBALLS को SLLABYELLOV लिखा जाता है। उसी भाषा में SANCTUARIES को कैसे लिखा जायेगा ?
- (A) SANCTUARIES
(B) SEIRUATCNAS
(C) SEIRAUTCNAS
(D) SEIRAUCTNAS
28. एक कूट भाषा में GODSENT को FNCRDMS लिखा जाता है; JOKING को INJHMF लिखा जाता है। उसी भाषा में BRAZENLY को कैसे लिखा जायेगा ?
- (A) AQZYDMKX
(B) AQAYDMKX
(C) AQZYMDKX
(D) ASZYMDKX
29. रंजीता साफ उजली धूप वाली सुबह में समुद्र के किनारे चल रही है। यदि उसकी परछाई उसके दाहिने हाथ की ओर पड़ रही है, तो उसकी पीठ दी हुई दिशाओं में किस ओर है ?
- (A) पूर्व (B) दक्षिण
(C) पश्चिम (D) उत्तर
25. Aahana was born on 18th of April, 1971, which was a Sunday. What shall be the day when she becomes exactly 10 years old ?
- (A) Thursday
(B) Saturday
(C) Sunday
(D) Monday
26. In a code language BIGGEST is written as BGGST; KINGSTON is written as KNGSTN; TRICKS is written as TRCKS. How would CRYPTS be written in the same language ?
- (A) CRYPTS
(B) CRPTS
(C) CRPT
(D) CRYPT
27. In a code language CONTROLLING is written as GNILLORTNOC; VOLLEYBALLS is written as SLLABYELLOV. How would SANCTUARIES be written in the same language ?
- (A) SANCTUARIES
(B) SEIRUATCNAS
(C) SEIRAUTCNAS
(D) SEIRAUCTNAS
28. In a code language GODSENT is written as FNCRDMS; JOKING is written as INJHMF. How would BRAZENLY be written in the same language ?
- (A) AQZYDMKX
(B) AQAYDMKX
(C) AQZYMDKX
(D) ASZYMDKX
29. Ranjeeta is walking along the seaside on a clear bright sunny morning. If her shadow is falling towards her right hand side, her back is facing which of the given directions ?
- (A) East (B) South
(C) West (D) North

30. निम्नलिखित चार संख्याओं में से तीन में किसी रूप में समानता है और इसलिए वो एक समूह बनाते हैं। निम्नलिखित में से कौन उस समूह में शामिल नहीं है ?

1
125000
681400
2197

- (A) 1 (B) 2197
(C) 125000 (D) 681400

31. एक कूट भाषा में BEASTLY को 84 लिखा जाता है; GIVEAWAY को 93 लिखा जाता है। उसी भाषा में XEREXES को कैसे लिखा जायेगा ?

- (A) 103 (B) 99
(C) 100 (D) 101

32. निर्देश: नीचे एक स्थिति दी गई है, जिसके बाद विकल्प (A), (B), (C) और (D) दिए गए हैं। आपको चारों विकल्पों में से किसी एक को अंकित करके दी गई स्थिति के लिए अपना उत्तर चुनना है।

शैलेंद्र ट्रेन में बैठकर मथुरा से दिल्ली जा रहा है। रास्ते में, वो देखता है कि एक ऊँट को उसके मालिक द्वारा प्रताड़ित किया जा रहा है। शैलेंद्र को क्या करना चाहिए ?

- (A) इस उम्मीद के साथ अपनी यात्रा जारी रखनी चाहिए कि ऊँट को दी जा रही प्रताड़ना बंद हो जायेगी।
(B) चैन खींचकर ट्रेन रोक देनी चाहिए, ट्रेन से उतरकर नीचे जाना चाहिए और ऊँट के मालिक को पास के पुलिस थाने को सौंप देना चाहिए।
(C) दिल्ली पहुँचने के बाद, भारत में जानवरों के साथ किए जा रहे व्यवहार के खिलाफ जुलूस निकालना चाहिए।
(D) अपने मोबाइल से जानवरों के साथ होने वाले इस तरह दुर्व्यवहार के खिलाफ लड़ने वाले किसी संगठन की हेल्प लाइन पर कॉल करना चाहिए, उन्हें घटना स्थल और मामले के बारे में जानकारी देनी चाहिए और उनमें निश्चयपूर्वक कहना चाहिए कि वो अपनी यात्रा पूरी करने के बाद इस मामले में मदद के लिए तैयार रहेंगे।

30. Three of the following four numericals are alike in a certain way and so form a group. Which is the one that does **not** belong to that group ?

1
125000
681400
2197

- (A) 1 (B) 2197
(C) 125000 (D) 681400

31. In a code language BEASTLY is written as 84; GIVEAWAY is written as 93. How would XEREXES be written in the same language ?

- (A) 103 (B) 99
(C) 100 (D) 101

32. *Instructions* : Given below is a situation, followed by four choices, namely, A, B, C, D. You need to choose your response to the given situation by marking any one of the four responses.

Shailendra is on his way to Delhi from Mathura by train. On the way he sees a camel being mistreated by its handler. What should Shailendra do ?

- (A) Continue with his journey and hope that the ill treatment of the camel shall be stopped.
(B) Pull the chain, stop the train, get down and hand over the handler to the nearby Police station.
(C) Take out a procession after reaching Delhi against the way animals get treated in India.
(D) Call up the help line for the organisation that deals with such mistreatment against animals, tell them the location and facts of the matter from his mobile phone with a resolve that he shall be ready to help in the matter once he completes his journey.

33. निर्देश: दो कथनों I और II के बाद दो निष्कर्ष I और II दिए गए हैं।

कथन : I

सभी हफ्तों में सात दिन होते हैं।

कथन : II

बुधवार, हफ्ते के बीच में पड़ता है।

निष्कर्ष : I

आगे के हफ्ते में छः दिन होंगे।

निष्कर्ष : II

बृहस्पतिवार, आगामी हफ्ते के ठीक बीच में नहीं पड़ेगा।

अपने उत्तर को चिह्नित कीजिए :

- (A) यदि केवल निष्कर्ष I का पालन होता है
(B) यदि केवल निष्कर्ष II का पालन होता है
(C) यदि I और II दोनों का पालन होता है
(D) यदि न तो I न ही II का पालन होता है

34. आर्यमान के पास नॉन-डिजिटल साधारण-सी घड़ी है जिसमें घंटे और मिनट की सुई है। यदि यह मान लें कि यह घड़ी पूरे चौबीस घंटे लगातार ठीक से चलती है, तो 24 घंटे निरंतर अवधि के दौरान कितनी बार दोनों सुइयाँ ठीक एक-दूसरे के ऊपर होंगी ?

- (A) 22 (B) 24
(C) 12 (D) 48

35. कैथेरिन एक साधारण पासा से खेल रही है। यदि उसे पासे के ऊपरी हिस्से में संख्या पाँच मिलती है, तो उसके ठीक विपरीत कौन-सी संख्या मिलेगी ?

- (A) 3 (B) 6
(C) 4 (D) 2

36. रुचित अड़तालीस छात्रों की कतार में बायें किनारे से बत्तीसवें स्थान पर खड़ा है। तो उसी कतार में दायें किनारे से उसका स्थान क्या होगा ?

- (A) 17 (B) 16
(C) 32 (D) 18

37. _____ पूरे शरीर में ऑक्सीजन ले जाने के लिए आपके स्वास्थ्य में एक महत्वपूर्ण भूमिका निभाते हैं।

- (A) लाल रक्त कोशिकाएँ
(B) श्वेत रक्त कोशिकाएँ
(C) प्लाज़्मा
(D) प्लेटलेट्स

33. Instructions : Two statements I and II are followed by two conclusions I and II.

Statement I :

All weeks have seven days.

Statement II :

Wednesday lies in the middle of the week.

Conclusion I :

The following week shall have six days.

Conclusion II :

Thursday shall not lie exactly in the middle of the following week.

Mark your answer as

- (A) if only conclusion I follows
(B) if only conclusion II follows
(C) if both I and II follow
(D) if neither I nor II follows

34. Aaryaman owns a non-digital ordinary clock that has minute and hour hands. How many times would the two hands be exactly over one another in a continuous period of twenty-four hours considering that the clock is working properly throughout the given duration ?

- (A) 22 (B) 24
(C) 12 (D) 48

35. Catherine is playing with an ordinary dice. If she gets the number five on the face of the dice, which number shall lie on the side exactly opposite to the face of the dice ?

- (A) 3 (B) 6
(C) 4 (D) 2

36. Ruchit is standing on the thirty-second position from the left end in a row of forty-eight students. What shall be his position from the right end in the same row ?

- (A) 17 (B) 16
(C) 32 (D) 18

37. _____ play an important role in our health to carry oxygen throughout the body.

- (A) Red blood cells
(B) White blood cells
(C) Plasma
(D) Platelets

38. गतिज ऊर्जा की मानक इकाई क्या है ?
 (A) एम्पीयर-घंटा
 (B) कूलम्ब
 (C) जूल
 (D) किलोवाट-घंटा
39. वायुमंडलीय दाब को मापने के लिए प्रयोग किए जाने वाले उपकरण का नाम बताइए ।
 (A) डेसिबल मीटर
 (B) बैरोमीटर
 (C) हर्ट्ज़
 (D) एनेमोमीटर
40. न्यूक्लीक अम्ल की खोज सबसे पहले किसने की ?
 (A) फ्रेडरिक मिशर
 (B) एडवर्ड जेनर
 (C) चार्ल्स डार्विन
 (D) एलेक्जेंडर फ्लेमिंग
41. _____ लिंक्स का रेखीय नेटवर्क है, जो उत्पादक जीव से शुरू होता है और शीर्ष परभक्षी प्रजातियों पर जाकर खत्म होता है ।
 (A) आहार जाल
 (B) खाद्य श्रृंखला
 (C) खाद्य पिरामिड
 (D) भोजन पथ
42. निम्नलिखित में से कौन पारिस्थितिकी तंत्र का अजैविक घटक नहीं है ?
 (A) जीव (B) प्रकाश
 (C) जल (D) मिट्टी
43. निम्नलिखित में से कौन-सा अनवीकरणीय संसाधन है ?
 (A) जैव-ईंधन (B) बायोमास
 (C) बायोगैस (D) कोयला
44. धरती की सबसे बाहरी परत कौन-सी है ?
 (A) क्षोभमंडल (B) मध्य-मंडल
 (C) एस्थेनोस्फेयर (D) थलमंडल
45. उस विषय का नाम बताइए जिसमें चट्टानों के अंतर्निहित गुणों का उपयोग कर चट्टानों, जीवाश्मों और तलछट की आयु का निर्धारण किया जाता है ।
 (A) भूकालानुक्रमण (जियोक्रोनोलॉजी)
 (B) जैव भू-रासायनिक विज्ञान (बायोजियोकेमिस्ट्री)
 (C) प्रस्तर विज्ञान (पेट्रोलॉजी)
 (D) ज्वालामुखी विज्ञान (वोल्कैनोलॉजी)
38. What is the standard unit of kinetic energy ?
 (A) Ampere-hour
 (B) Coulomb
 (C) Joule
 (D) Kilowatt-hour
39. Name the instrument used for measuring atmospheric pressure.
 (A) Decibel meter
 (B) Barometer
 (C) Hertz
 (D) Anemometer
40. Who first discovered nucleic acid ?
 (A) Friedrich Miescher
 (B) Edward Jenner
 (C) Charles Darwin
 (D) Alexander Fleming
41. _____ is a linear network of links, that starts from producer organism and ends at apex predator species.
 (A) Food Web
 (B) Food Chain
 (C) Food Pyramid
 (D) Food Path
42. Which of the following is *not* an abiotic component of the ecosystem ?
 (A) Organism (B) Light
 (C) Water (D) Soil
43. Which of the following is a non-renewable resource ?
 (A) Biofuel (B) Biomass
 (C) Biogas (D) Coal
44. Which is the outermost layer of the Earth ?
 (A) Troposphere (B) Mesosphere
 (C) Asthenosphere (D) Lithosphere
45. Name the discipline that determines the age of rocks, fossils, and sediments using signature inherent in the rocks.
 (A) Geochronology
 (B) Biogeochemistry
 (C) Petrology
 (D) Volcanology

46. 'ट्यूबरक्यूलोसिस' (तपेदिक) के उत्पादन कारक क्या हैं ?
- (A) बैक्टीरिया (B) वायरस
(C) कवक (D) परजीवी
47. 106वें इंडियन साइंस कांग्रेस का थीम क्या है ?
- (A) भावी भारत : विज्ञान और प्रौद्योगिकी
(B) विज्ञान और प्रौद्योगिकी के जरिए अगम्य तक पहुँच
(C) राष्ट्र विकास के लिए विज्ञान और प्रौद्योगिकी
(D) मानव विकास के लिए विज्ञान और प्रौद्योगिकी
48. भारतीय अंतरिक्ष अनुसंधान संगठन का मुख्यालय भारत में कहाँ स्थित है ?
- (A) नई दिल्ली (B) मुंबई
(C) बेंगलुरु (D) कोलकाता
49. _____ में लिंग पूजा के डर को समाप्त कर इसे आधिकारिक अनुष्ठान के रूप में मान्यता दी गई थी ।
- (A) ऋग्वेद (B) सामवेद
(C) यजुर्वेद (D) अथर्ववेद
50. सम्राट अशोक की मृत्यु के बाद _____ का तेजी से पतन हुआ था ।
- (A) मौर्य राजवंश
(B) चोल राजवंश
(C) चालुक्य राजवंश
(D) गुप्त राजवंश
51. _____ सबसे प्रसिद्ध चहमान शासक था, जिसे बाद में चौहान के नाम से जाना गया और जिसने सन् 1191 में सुल्तान मोहम्मद गोरी नामक अफ़ग़ान शासक को हराया था ।
- (A) अशोक (B) प्रशस्ति
(C) हरिश्चंद्र (D) पृथ्वीराज तृतीय
46. What are the causative agents of 'Tuberculosis' ?
- (A) Bacteria (B) Viruses
(C) Fungi (D) Parasites
47. What is the theme of the 106th Indian Science Congress ?
- (A) Future India : Science and Technology
(B) Reaching the Unreached through Science and Technology
(C) Science and Technology for National Development
(D) Science and Technology for Human Development
48. Where is the Indian Space Research Organisation's headquarter situated in India ?
- (A) New Delhi (B) Mumbai
(C) Bengaluru (D) Kolkata
49. The fear of the Phallus worship was replaced in the _____ by its recognition as an official ritual.
- (A) Rig Veda (B) Sama Veda
(C) Yajur Veda (D) Atharva Veda
50. After the death of King Ashoka the _____ declined rapidly.
- (A) Maurya Dynasty
(B) Chola Dynasty
(C) Chalukya Dynasty
(D) Gupta Dynasty
51. The best known Chahamana, later known as Chauhan, ruler was _____ who defeated the Afghan ruler named Sultan Mohammad Ghori in 1191.
- (A) Ashoka (B) Prashasti
(C) Harischandra (D) Prithviraj III

52. _____ राज्यादेशों का एक संग्रह है जिसमें मौर्य सम्राट अशोक मौर्य द्वारा बनाई गई नीतियाँ हैं, जो 296 ईसा पूर्व के आसपास आधुनिक भारत में मौर्य सिंहासन पर विराजमान हुए थे।
 (A) धम्म (B) नियम
 (C) धर्म (D) कर्म
53. _____ राजा अशोक द्वारा लड़ा और जीता गया आखिरी युद्ध था।
 (A) पानीपत का युद्ध
 (B) कलिंग का युद्ध
 (C) पन्नार का युद्ध
 (D) बक्सर का युद्ध
54. सम्राट अशोक _____ के पुत्र थे।
 (A) राजाराजा (B) अकबर
 (C) बिन्दुसार (D) विजयालय
55. मौर्यों के पतन का एक अन्य कारण यह था कि _____ का तख्तापलट मौर्यों के उत्पीड़न के खिलाफ लोगों का विद्रोह था और मौर्य कला उदाहरणार्थ मौर्यों द्वारा विदेशी विचारों को अपनाने के प्रति उनका अस्वीकरण था।
 (A) विजयालय (B) पुष्यमित्र
 (C) आर्य (D) मौर्य
56. व्यापार मार्गों का अभिसरण या मिलान बिंदु _____ था, जो मध्य एशिया से होते हुए सिल्क रूट से जुड़ा था।
 (A) तक्षशिला (B) बक्सर
 (C) बिन्दुसार (D) विजयालय
57. मालविकाग्निमित्रम् में शुंगों को ब्राह्मण बताया गया है जो _____ गोत्र से सम्बन्धित हैं।
 (A) अगस्त्य (B) अत्रि
 (C) कश्यप (D) भृगु
58. दिल्ली पहली बार _____ राजपूतों के अधीन एक साम्राज्य की राजधानी बनी थी।
 (A) चाहमान
 (B) चौहान
 (C) तोमर राजपुत
 (D) गुप्त राजवंश
52. _____ is a set of edicts that formed a policy of the Mauryan emperor Ashoka Maurya, who succeeded to the Mauryan throne in modern-day India around 269 B.C.
 (A) Dhamma (B) Rules
 (C) Dharma (D) Karma
53. The last battle fought and won by King Ashoka was
 (A) Battle of Panipat
 (B) Kalinga war
 (C) Pannar war
 (D) Buxar war
54. Emperor Ashoka was the son of
 (A) Rajaraja (B) Akbar
 (C) Bindusara (D) Vijayalaya
55. The another reason for the decline of Mauryas was that the coup of _____ was a peoples' revolt against Mauryan oppression and a rejection of the Mauryan adoption of foreign ideas, as for instance in Mauryan Art.
 (A) Vijayalaya (B) Pushyamitra
 (C) Aryanism (D) Mauryan
56. The converging point of trade routes was _____, which was connected with the Silk Route passing through Central Asia.
 (A) Taxila (B) Buxar
 (C) Bindusara (D) Vijayalaya
57. Malavikagnimitram refers to Sungas as brahmins belonging to _____ gotra.
 (A) Agastya (B) Atri
 (C) Kashyap (D) Bhrgu
58. Delhi first became the capital of a kingdom under the _____ Rajputs.
 (A) Chahamanas
 (B) Chauhans
 (C) Tomara Rajputs
 (D) Gupta Dynasty

59. सातवाहन साम्राज्य की सरकार पारंपरिक आधार पर संगठित थी, जिसमें साम्राज्य _____ में बंटा हुआ था ।
- (A) गुप्त वंश (B) जनपदों
(C) अमात्य (D) गामिका
60. जनपद _____ में उप-विभाजित थे ।
- (A) ग्राम (B) गामिका
(C) प्रतिष्ठान (D) अहारा
61. इनमें से किस उर्वरक के लिए, बड़ी मात्रा में सल्फ्यूरिक एसिड का उपयोग किया जाता है ?
- (A) जैविक उर्वरक
(B) फॉस्फेट उर्वरक
(C) पोटेशियम उर्वरक
(D) नाइट्रोजन उर्वरक
62. केंद्र सरकार की कौन-सी संस्था भारत में कृषि शिक्षा और अनुसंधान के समन्वय के लिए उत्तरदायी है ?
- (A) सी.आई.एम.एफ.आर.
(B) ए.आई.सी.टी.ई.
(C) आई.सी.ए.आर.
(D) यू.जी.सी.
63. आर.बी.आई. की प्रिंटिंग प्रेस इनमें से किस स्थान पर स्थित है ?
- (A) देवास (B) चेन्नई
(C) बनारस (D) श्रीपेरंबदुर
64. अंतर्राष्ट्रीय व्यापार के संदर्भ में _____ का अर्थ, देश या कंपनी द्वारा एक उत्पाद का उस मूल्य पर निर्यात करना है जो विदेशी बाजार में घरेलू बाजार में लगाए गए मूल्य से कम है ।
- (A) शेल्विंग
(B) डंपिंग
(C) प्रचार करना (प्रोपगेटिंग)
(D) साउंडिंग
59. The government of the Satavahana kingdom was organized on the traditional lines wherein the kingdom was divided into
- (A) Gupta Dynasty (B) Janapadas
(C) Amataya (D) Gamika
60. Janapadas were sub-divided into
- (A) Gram (B) Gamika
(C) Pratihthana (D) Aharas
61. For which of the following fertilizers, is sulphuric acid being used in large amounts ?
- (A) Organic fertilizers
(B) Phosphate fertilizers
(C) Potassium fertilizers
(D) Nitrogen fertilizers
62. Which agency of the Central Government is responsible for coordinating agriculture education and research in India ?
- (A) CIMFR
(B) AICTE
(C) ICAR
(D) UGC
63. At which of the following places, is RBI's printing press situated ?
- (A) Dewas (B) Chennai
(C) Banaras (D) Sriperumbudur
64. _____ in reference to international trade means the export by country or company of a product at a price that is lower in the foreign market than the price charged in the domestic market.
- (A) Shelving
(B) Dumping
(C) Propagating
(D) Sounding

65. अक्टूबर 2018 में बीमा क्षेत्र में एफ.डी.आई. निवेश की सीमा _____ % है।
- (A) 38 (B) 45
(C) 49 (D) 51
66. बैंकिंग में एम.आई.सी.आर. कोड से आशय _____ होता है।
- (A) मैग्नेटिक इंक कलर रिकग्निशन
(B) मैग्नेटिक इंक कमोडिटी रिकग्निशन
(C) मैग्नेटिक इंटरप्रिटेशन ऑफ कलर रिकग्निशन
(D) मैग्नेटिक इंक कैरेक्टर रिकग्निशन
67. इनमें से कौन-सा भारत का एक राष्ट्रीयकृत बैंक है ?
- (A) आई.डी.बी.आई.
(B) एच.डी.एफ.सी. बैंक
(C) कनारा बैंक
(D) एक्सिस बैंक
68. इनमें से कौन-सा क्षेत्र संगमरमर के खनन के लिए भारत में प्रसिद्ध है ?
- (A) नेवेली (B) मकराना
(C) जावर (D) जादूगोड़ा
69. भारत की कृषि और ग्रामीण अर्थव्यवस्था की स्थिति की जाँच करने और उसका रिपोर्ट देने के लिए किस वर्ष में राजकीय कृषि आयोग की स्थापना की गई और किस वर्ष में उसने रिपोर्ट प्रस्तुत की ?
- (A) 1926, 1928
(B) 1938, 1940
(C) 1942, 1944
(D) 1946, 1947
70. किस वर्ष में राष्ट्रीय किसान आयोग की स्थापना की गई थी ?
- (A) 2001
(B) 2004
(C) 2006
(D) 2007
65. As on October, 2018, the investment limit of FDI in insurance sector is _____ %.
- (A) 38 (B) 45
(C) 49 (D) 51
66. MICR code in the banking stands for
- (A) Magnetic ink colour recognition
(B) Magnetic ink commodity recognition
(C) Magnetic interpretation of colour recognition
(D) Magnetic ink character recognition
67. Which of the following is a nationalized bank in India ?
- (A) IDBI
(B) HDFC Bank
(C) Canara Bank
(D) Axis Bank
68. Which of the following areas is famous for the marble mining in India ?
- (A) Neyveli (B) Makrana
(C) Zawar (D) Jadugoda
69. In which year was the Royal Commission of Agriculture set up to examine and report the status of India's agricultural and rural economy and in which year did it submit the report ?
- (A) 1926, 1928
(B) 1938, 1940
(C) 1942, 1944
(D) 1946, 1947
70. In which year was the National Commission on Farmers set up ?
- (A) 2001
(B) 2004
(C) 2006
(D) 2007

71. फ्रांसीसी क्रांति के नारे - स्वतंत्रता, समानता और _____ ने पूरी दुनिया को प्रेरित किया था।
 (A) भाईचारा (B) न्याय
 (C) सरलता (D) आज़ादी
72. भारतीय राष्ट्रीय कांग्रेस की स्थापना _____ के द्वारा 1885 में की गई थी।
 (A) एलेन ओक्टोवियन ह्यूम
 (B) लॉर्ड डफरिन
 (C) बदरुद्दीन तैयबजी
 (D) एनी बेसेंट
73. _____ ने सन् 1904 में भारतीय विश्वविद्यालयों पर कड़े नियंत्रण लागू करते हुए भारतीय विश्वविद्यालय अधिनियम पारित किया था।
 (A) लॉर्ड डफरिन (B) लॉर्ड कर्ज़न
 (C) लॉर्ड साइमन (D) लॉर्ड रोबर्ट्सन
74. _____ का अर्थ है, हमारे अपने देश में हमारे अपने लोगों द्वारा बनाया हुआ।
 (A) स्वदेशी (B) विदेशी
 (C) गरम दल (D) पुनर्जागरण
75. यह तो _____ थे जिन्होंने एक हथियार के रूप में बहिष्कार के महत्त्व को महसूस किया जिसका इस्तेमाल भारत में पूरे ब्रिटिश प्रशासनिक मशीनरी को पंगु बनाने के लिए किया जा सकता था।
 (A) बाल गंगाधर तिलक
 (B) गोपाल कृष्ण गोखले
 (C) दादाभाई नौरोजी
 (D) फिरोज़ शाह मेहता
76. _____, _____ और _____ इस कट्टरपंथी समूह के महत्त्वपूर्ण नेता थे।
 (A) लाला लाजपत राय, बाल गंगाधर तिलक और गोपाल कृष्ण गोखले
 (B) दादाभाई नौरोजी, फिरोज़ शाह मेहता और गोपाल कृष्ण गोखले
 (C) लाला लाजपत राय, दादाभाई नौरोजी और फिरोज़ शाह मेहता
 (D) लाला लाजपत राय, बाल गंगाधर तिलक और बिपिन चंद्र पाल
71. The watchwords of the French Revolution - Liberty, Equality and _____ inspired the whole world.
 (A) Fraternity (B) Justice
 (C) Simplicity (D) Freedom
72. The Indian National Congress was founded by _____ in 1885.
 (A) Allan Octavian Hume
 (B) Lord Dufferin
 (C) Badruddin Tayabji
 (D) Annie Besant
73. _____ passed the Indian Universities Act in 1904, imposing stiff control over Indian Universities.
 (A) Lord Dufferin (B) Lord Curzon
 (C) Lord Simon (D) Lord Robertson
74. _____ means, made in our own country by our own people.
 (A) Swadeshi (B) Videshi
 (C) Garam Dal (D) Renaissance
75. It was _____ who realized the importance of boycott as a weapon that could be used to paralyze the whole British administrative machinery in India.
 (A) Bal Gangadhar Tilak
 (B) Gopal Krishna Gokhale
 (C) Dadabhai Naoroji
 (D) Firoz Shah Mehta
76. _____, _____ and _____ were important leaders of this Radical group.
 (A) Lala Lajpat Rai, Bal Gangadhar Tilak and Gopal Krishna Gokhale
 (B) Dadabhai Naoroji, Firoz Shah Mehta and Gopal Krishna Gokhale
 (C) Lala Lajpat Rai, Dadabhai Naoroji and Firoz Shah Mehta
 (D) Lala Lajpat Rai, Bal Gangadhar Tilak and Bipin Chandra Pal

77. 'स्वराज्य हमारा जन्मसिद्ध अधिकार है और हम इसे लेकर रहेंगे' - यह नारा _____ ने दिया था ।
- (A) लाला लाजपत राय
(B) महात्मा गाँधी
(C) बाल गंगाधर तिलक
(D) जवाहरलाल नेहरू
78. _____ ने सन् 1914 में घरेलू शासन आंदोलन के लिए काम करना शुरू कर दिया था ।
- (A) महात्मा गाँधी
(B) जवाहरलाल नेहरू
(C) एनी बेसेंट
(D) बाल गंगाधर तिलक
79. सन् 1916 में मुस्लिम लीग और कांग्रेस में आपसी समझौता हुआ और _____ पर हस्ताक्षर किए गए ।
- (A) बंगाल समझौता
(B) कलकत्ता की संधि
(C) स्वशासन अधिनियम
(D) लखनऊ समझौता
80. _____ की स्थापना 30 दिसंबर, 1906 को की गई थी ।
- (A) लखनऊ समझौता
(B) ऑल इंडिया मुस्लिम लीग
(C) स्व-शासन अधिनियम
(D) बंगाल समझौता
81. मॉन्टेग्यु-चेम्सफोर्ड सुधार ने _____ प्रस्तुत किया जो कि प्रांतों में एक तरह की दोहरी सरकार थी ।
- (A) दोहरा
(B) स्व-शासन
(C) वैधानिक सुधार
(D) द्विशासन
77. _____ gave a slogan 'Freedom is our birth right and we must have it'.
- (A) Lala Lajpat Rai
(B) Mahatma Gandhi
(C) Bal Gangadhar Tilak
(D) Jawaharlal Nehru
78. _____ started working for the Home Rule Movement in 1914.
- (A) Mahatma Gandhi
(B) Jawaharlal Nehru
(C) Annie Besant
(D) Bal Gangadhar Tilak
79. In 1916, Muslim League and Congress came to an understanding with each other and signed the _____
- (A) Bengal Pact
(B) Treaty of Calcutta
(C) Self-Government Act
(D) Lucknow Pact
80. On 30th December, 1906, the _____ was founded.
- (A) Lucknow Pact
(B) All India Muslim League
(C) Self Government Act
(D) Bengal Pact
81. Montague-Chelmsford Reforms introduced _____ which was a kind of double government in the provinces.
- (A) Dual
(B) Self-Government
(C) Legislative Reform
(D) Dyarchy

77. 'स्वराज्य हमारा जन्मसिद्ध अधिकार है और हम इसे लेकर रहेंगे' - यह नारा _____ ने दिया था ।
- (A) लाला लाजपत राय
(B) महात्मा गाँधी
(C) बाल गंगाधर तिलक
(D) जवाहरलाल नेहरू
78. _____ ने सन् 1914 में घरेलू शासन आंदोलन के लिए काम करना शुरू कर दिया था ।
- (A) महात्मा गाँधी
(B) जवाहरलाल नेहरू
(C) एनी बेसेंट
(D) बाल गंगाधर तिलक
79. सन् 1916 में मुस्लिम लीग और कांग्रेस में आपसी समझौता हुआ और _____ पर हस्ताक्षर किए गए ।
- (A) बंगाल समझौता
(B) कलकत्ता की संधि
(C) स्वशासन अधिनियम
(D) लखनऊ समझौता
80. _____ की स्थापना 30 दिसंबर, 1906 को की गई थी ।
- (A) लखनऊ समझौता
(B) ऑल इंडिया मुस्लिम लीग
(C) स्व-शासन अधिनियम
(D) बंगाल समझौता
81. मॉन्टेग्यु-चेम्सफोर्ड सुधार ने _____ प्रस्तुत किया जो कि प्रांतों में एक तरह की दोहरी सरकार थी ।
- (A) दोहरा
(B) स्व-शासन
(C) वैधानिक सुधार
(D) द्विशासन
77. _____ gave a slogan 'Freedom is our birth right and we must have it'.
- (A) Lala Lajpat Rai
(B) Mahatma Gandhi
(C) Bal Gangadhar Tilak
(D) Jawaharlal Nehru
78. _____ started working for the Home Rule Movement in 1914.
- (A) Mahatma Gandhi
(B) Jawaharlal Nehru
(C) Annie Besant
(D) Bal Gangadhar Tilak
79. In 1916, Muslim League and Congress came to an understanding with each other and signed the _____
- (A) Bengal Pact
(B) Treaty of Calcutta
(C) Self-Government Act
(D) Lucknow Pact
80. On 30th December, 1906, the _____ was founded.
- (A) Lucknow Pact
(B) All India Muslim League
(C) Self Government Act
(D) Bengal Pact
81. Montague-Chelmsford Reforms introduced _____ which was a kind of double government in the provinces.
- (A) Dual
(B) Self-Government
(C) Legislative Reform
(D) Dyarchy

82. रोलेट एक्ट के खिलाफ शांतिपूर्ण विरोध के लिए 13 अप्रैल, सन् 1919 को बैसाखी के मेले के अवसर पर लोग _____ पर इकट्ठा हुए थे ।
- (A) बंगाल
(B) प्रथम विश्व युद्ध
(C) जलियाँवाला बाग
(D) खलीफा
83. उच्च न्यायालय के न्यायाधीश के पद पर नियुक्ति के लिए एक वकील के लिए पेशेवर अभ्यास की न्यूनतम आवश्यक अवधि कितनी है ?
- (A) 5 वर्ष (B) 10 वर्ष
(C) 15 वर्ष (D) 20 वर्ष
84. इनमें से किस राज्य में 2014 लोक सभा में सर्वाधिक सीटें थीं ?
- (A) उत्तर प्रदेश
(B) राजस्थान
(C) मध्य प्रदेश
(D) महाराष्ट्र
85. खान सुरक्षा विभाग भारत में किस केंद्रीय मंत्रालय के अधीन है ?
- (A) खान मंत्रालय
(B) श्रम और रोज़गार मंत्रालय
(C) पर्यावरण, वन और जलवायु परिवर्तन मंत्रालय
(D) स्वास्थ्य और परिवार कल्याण मंत्रालय
86. 2018 में किस योजना के ज़रिए, भारत में बीमा के साथ राष्ट्रीय स्वास्थ्य सुरक्षा की शुरुआत की गई थी ?
- (A) प्रधानमंत्री मातृत्व वंदना योजना
(B) जननी योजना
(C) आयुष्मान भारत
(D) राष्ट्रीय पेंशन योजना
82. For peaceful protest against the Rowlatt Act, people had gathered on 13th April, 1919 on the occasion of Baisakhi fair at
- (A) Bengal
(B) First World War
(C) Jalianwalla Bagh
(D) Khalipha
83. What is the minimum essential duration of professional practice by an advocate for appointment as a High Court judge ?
- (A) 5 years (B) 10 years
(C) 15 years (D) 20 years
84. Which of the following states had maximum Lok Sabha seats in 2014 ?
- (A) Utter Pradesh
(B) Rajasthan
(C) Madhya Pradesh
(D) Maharashtra
85. The Department of Mines Safety comes under which Central Ministry in India ?
- (A) Ministry of Mines
(B) Ministry of Labour and Employment
(C) Ministry of Environment, Forest and Climate Change
(D) Ministry of Health and Family Welfare
86. In 2018, through which scheme, was National health protection with insurance introduced in India ?
- (A) Pradhanmantri Matritva Vandana Yojana
(B) Janani Yojana
(C) Ayushman Bharat
(D) National Pension Scheme

87. इनमें से कौन आर.बी.आई. की अनुषंगी है ?
 (A) नेशनल हाउसिंग बैंक
 (B) आई.सी.आई.सी.आई.
 (C) एस.बी.आई.
 (D) एस.आई.डी.बी.आई.
88. भारत में _____ को सामाजिक उद्यमी पुरस्कार-2018 से सम्मानित किया गया था ।
 (A) नीशूट डोलो
 (B) पूनम बीर
 (C) प्रेमा गोपालन
 (D) अज़ीम प्रेमजी
89. भारत में निम्नलिखित में से कौन-सी वस्तु आवश्यक वस्तु अधिनियम, 1955 के तहत सूचीबद्ध नहीं है ?
 (A) दवा (B) पेट्रोलियम
 (C) उर्वरक (D) खाद्य मशीनरी
90. भारत में "ऑपरेशन फ्लड" _____ से संबंधित है ।
 (A) जल संरक्षण
 (B) दुग्ध उत्पादन
 (C) बाढ़ बचाव
 (D) अपराध निवारण
91. भारत में मेवाड़ उत्सव _____ में मनाया जाता है ।
 (A) जैसलमेर (B) जोधपुर
 (C) उदयपुर (D) जयपुर
92. इनमें से कौन-सा मठ सिक्किम में स्थित है ?
 (A) रुमटेक मठ
 (B) नामग्याल मठ
 (C) घूम मठ
 (D) तवांग मठ
93. भारत में ज्ञानपीठ पुरस्कार _____ से संबंधित है ।
 (A) शास्त्रीय संगीत
 (B) साहित्य
 (C) शास्त्रीय नृत्य
 (D) सिनेमा
94. पंच महल इनमें से किस भारतीय शहर में स्थित है ?
 (A) लखनऊ (B) गोलकुंडा
 (C) आगरा (D) फतेहपुर सीकरी
87. Which of the following is a subsidiary of RBI ?
 (A) National Housing Bank
 (B) ICICI
 (C) SBI
 (D) SIDBI
88. In India, the Social Entrepreneur Award-2018 was conferred to
 (A) Neichute Doulo
 (B) Poonam Bir
 (C) Prema Gopalan
 (D) Azim Premji
89. Which of the following in India, is *not* a commodity listed under Essential Commodities Act, 1955 ?
 (A) Drugs (B) Petroleum
 (C) Fertilizers (D) Food Machinery
90. In India, "Operation Flood" is associated with
 (A) Water conservation
 (B) Dairy product
 (C) Flood rescue
 (D) Crime prevention
91. In India, Mewar festival is celebrated at
 (A) Jaisalmer (B) Jodhpur
 (C) Udaipur (D) Jaipur
92. Which of the following monasteries is situated in Sikkim ?
 (A) Rumtek Monastery
 (B) Namgyal Monastery
 (C) Ghum Monastery
 (D) Tawang Monastery
93. In India, Jnanpith Award is associated with
 (A) Classical Singing
 (B) Literature
 (C) Classical Dance
 (D) Cinema
94. In which Indian city is Panch Mahal located ?
 (A) Lucknow (B) Golconda
 (C) Agra (D) Fatehpur Sikri

95. निम्नलिखित में से कौन-सी आई.आई.टी. उत्तर प्रदेश में स्थित है ?
- (A) आई.आई.टी. रुड़की
(B) आई.आई.टी. बी.एच.यू.
(C) आई.आई.टी. भिलाई
(D) आई.आई.टी. मंडी
96. बनारस हिंदु विश्वविद्यालय की स्थापना किस वर्ष हुई थी ?
- (A) 1910 (B) 1916
(C) 1920 (D) 1921
97. भारतीय पशु चिकित्सा अनुसंधान संस्थान उत्तर प्रदेश में इनमें से किस स्थान पर स्थित है ?
- (A) बागपत
(B) नोएडा
(C) लखनऊ
(D) इज्जत नगर बरेली
98. उस्ताद बिस्मिल्ला खान _____ के लिए प्रसिद्ध हैं और उन्हें _____ पुरस्कार से सम्मानित किया गया था ।
- (A) शहनाई, भारत रत्न
(B) सितार, भारत रत्न
(C) बाँसुरी, पद्म श्री
(D) सरोद, भारत रत्न
99. चौखंडी स्तूप _____ में स्थित है ।
- (A) बोधगया (B) सारनाथ
(C) कौशाम्बी (D) अयोध्या
100. निम्नलिखित में से कौन-सा कृषि विश्वविद्यालय उत्तर प्रदेश में नहीं है ?
- (A) बांदा कृषि और प्रौद्योगिकी विश्वविद्यालय
(B) सरदार वल्लभ भाई पटेल कृषि और प्रौद्योगिकी विश्वविद्यालय
(C) जी.बी. पंत कृषि और प्रौद्योगिकी विश्वविद्यालय
(D) रानी लक्ष्मी बाई केंद्रीय कृषि विश्वविद्यालय
95. Which of the following IIT, is situated in Uttar Pradesh ?
- (A) IIT Roorkee
(B) IIT BHU
(C) IIT Bhilai
(D) IIT Mandi
96. In which year was the Banaras Hindu University established ?
- (A) 1910 (B) 1916
(C) 1920 (D) 1921
97. In which of the following places is the Indian Veterinary Research Institute situated in Uttar Pradesh ?
- (A) Bagpat
(B) Noida
(C) Lucknow
(D) Izzat Nagar Bareilly
98. Ustad Bismillah Khan is famous for _____ and was awarded _____ .
- (A) Shehnai, Bharat Ratna
(B) Sitar, Bharat Ratna
(C) Flute, Padma Shri
(D) Sarod, Bharat Ratna
99. The Chaukhandi Stupa is situated at
- (A) Bodhgaya (B) Sarnath
(C) Kaushambi (D) Ayodhya
100. Which of the following Agriculture Universities is *not* in Uttar Pradesh ?
- (A) Banda University of Agriculture and Technology
(B) Sardar Vallabh Bhai Patel University of Agriculture and Technology
(C) G.B. Pant University of Agriculture and Technology
(D) Rani Laxmi Bai Central Agriculture University

101. निम्नलिखित में से कौन-सा परमाणु ऊर्जा संयंत्र उत्तर प्रदेश में स्थित है ?
- (A) रावतभाटा (B) काकरापार
(C) नरोरा (D) तारापुर
102. उत्तर प्रदेश में निम्नलिखित में से किस स्थान पर एल्युमिनियम संयंत्र है ?
- (A) रायगढ़ (B) रेणुकूट
(C) हीराकुंड (D) मथुरा
103. मथुरा इनमें से किस उद्योग के लिए प्रसिद्ध है ?
- (A) चूना-पत्थर खनन उद्योग
(B) ग्रेनाइट उद्योग
(C) तेल रिफाइनरी
(D) संगमरमर उद्योग
104. भारत में कौन-सा शहर काँच उद्योग के लिए प्रसिद्ध है ?
- (A) फर्रुखाबाद (B) फिरोज़ाबाद
(C) मुरादाबाद (D) आजमगढ़
105. यू.पी. स्टॉक एक्सचेंज निम्नलिखित में से किस शहर में स्थित है ?
- (A) नोएडा (B) मेरठ
(C) लखनऊ (D) कानपूर
106. 1857 का भारतीय विद्रोह निम्नलिखित में से किस स्थान पर आरंभ हुआ था ?
- (A) वाराणसी (B) मेरठ
(C) फैजाबाद (D) लखनऊ
107. 2011 की जनगणना के अनुसार, निम्नलिखित विकल्पों में से भारत के किस राज्य में लिंगानुपात न्यूनतम है ?
- (A) केरल
(B) आंध्र प्रदेश
(C) छत्तीसगढ़
(D) पश्चिम बंगाल
101. Which of the following nuclear power plants is situated in Uttar Pradesh ?
- (A) Rawatbhata (B) Kakrapar
(C) Narora (D) Tarapur
102. Which of the following places in Uttar Pradesh has an Aluminium plant ?
- (A) Rayagarh (B) Renukoot
(C) Hirakund (D) Mathura
103. Which among the following industries is Mathura famous for ?
- (A) Limestone Mining Industry
(B) Granite Industry
(C) Oil Refinery
(D) Marble Industry
104. Which city is famous for Glass industry in India ?
- (A) Farrukhabad (B) Firozabad
(C) Moradabad (D) Azamgarh
105. In which of the following cities is the UP Stock Exchange situated ?
- (A) Noida (B) Meerut
(C) Lucknow (D) Kanpur
106. In which of the following places did the Indian Rebellion of 1857 start ?
- (A) Varanasi (B) Meerut
(C) Faizabad (D) Lucknow
107. Out of the following options, in which State of India is the sex ratio minimum as per Census 2011 ?
- (A) Kerala
(B) Andhra Pradesh
(C) Chhattisgarh
(D) West Bengal

108. लगातार दो जनगणनाओं के बीच का कितना अंतराल होता है ?
- (A) 3 वर्ष (B) 5 वर्ष
(C) 10 वर्ष (D) 15 वर्ष
109. 2011 की जनगणना के अनुसार, निम्नलिखित विकल्पों में से भारत के किस राज्य में जनसंख्या घनत्व अधिकतम है ?
- (A) केरल (B) राजस्थान
(C) महाराष्ट्र (D) मध्य प्रदेश
110. _____ परिस्थिति-विज्ञान की एक शाखा है जिसमें किसी व्यक्तिगत जीव या एक ही प्रजाति के उसके पर्यावरण के जीवित और गैर-जीवित कारकों की परस्पर क्रिया का अध्ययन किया जाता है ।
- (A) रासायनिक पारिस्थितिकी
(B) ऑटो पारिस्थितिकी
(C) आनुवांशिक पारिस्थितिकी
(D) पुरापरिस्थितिकी
111. पारिस्थितिक-तंत्र में ऊर्जा का स्रोत _____ है ।
- (A) ऑक्सीजन
(B) डी.एन.ए.
(C) सूर्य
(D) भूवैज्ञानिक भंडार
112. इनमें से वायुमंडल की कौन-सी परत पृथ्वी की सतह के सबसे निकट है ?
- (A) ट्रोपोस्फीयर (B) स्ट्रेटोस्फीयर
(C) मेसोस्फीयर (D) थर्मोस्फीयर
113. _____ प्रजातीकरण तब होता है जब एक प्रजाति दो अलग-अलग समूहों में पृथक होती है जो एक दूसरे से अलग होती हैं ।
- (A) विस्थानिक (B) पेरिपैट्रिक
(C) पैरापैट्रिक (D) सिमपैट्रिक
108. What is the interval between two consecutive Censuses ?
- (A) 3 years (B) 5 years
(C) 10 years (D) 15 years
109. Out of the following options, which State of India has maximum population density as per Census 2011 ?
- (A) Kerala (B) Rajasthan
(C) Maharashtra (D) Madhya Pradesh
110. _____ is a branch of ecology in which we study the interaction of an individual organism or a single species with the living and non-living factors of its environment.
- (A) Chemical Ecology
(B) Auto Ecology
(C) Genetic Ecology
(D) Paleoecology
111. The source of energy in ecosystem is
- (A) Oxygen
(B) DNA
(C) Sun
(D) Geological reserves
112. Which of the following layers of the atmosphere is nearest to the Earth's surface ?
- (A) Troposphere (B) Stratosphere
(C) Mesosphere (D) Thermosphere
113. _____ speciation occurs when a species separates into two separate groups which are isolated from one another.
- (A) Allopatric (B) Peripatric
(C) Parapatric (D) Sympatric

114. आदर्श पर्यावरणीय परिस्थितियों में जीवित प्रजातियों की आबादी में वृद्धि की क्षमता _____ कहलाती है।
- (A) पारिस्थितिक क्षमता
(B) जैविक क्षमता
(C) बहुआयामी क्षमता
(D) आनुवंशिक क्षमता
115. निम्नलिखित में से कौन-सा एक पारिस्थितिकी-तंत्र में माँसाहारी है ?
- (A) जिराफ (B) हाथी
(C) हिरन (D) डॉल्फिन
116. इनमें से कौन-सा शहरीकरण का एक कारण **नहीं** है ?
- (A) शिक्षा
(B) खेती
(C) औद्योगीकरण
(D) आर्थिक कारण
117. इनमें से कौन-सा शहरीकरण का पर्यावरणीय प्रभाव **नहीं** है ?
- (A) वायु प्रदूषण
(B) ठोस कचरा (अपशिष्ट)
(C) अचानक आई बाढ़
(D) अपराध
118. एक महानगरीय शहर का अर्थ है
- (A) यह एक राजधानी शहर है
(B) यह कम आबादी वाला शहर है
(C) यह विभिन्न सांस्कृतिक पृष्ठभूमि वाले लोगों से बना शहर है
(D) यह बड़े वित्तीय केंद्रों वाला शहर है
119. पाक जलडमरूमध्य _____ के बीच स्थित है।
- (A) भारत और श्रीलंका
(B) भारत और संयुक्त अरब अमीरात
(C) उत्तर कोरिया और दक्षिण कोरिया
(D) तुर्की के एशियाई और यूरोपीय भाग
114. _____ is the ability of a population of a living species to increase under ideal environmental conditions.
- (A) Ecological potential
(B) Biotic potential
(C) Multidirectional potential
(D) Genetic potential
115. Which of the following is a carnivore in the ecosystem ?
- (A) Giraffe (B) Elephant
(C) Deer (D) Dolphin
116. Which of the following is **not** a cause of urbanization ?
- (A) Education
(B) Cultivation
(C) Industrialization
(D) Economic causes
117. Which of the following is **not** an environmental impact of urbanization ?
- (A) Air pollution
(B) Solid waste
(C) Flash flood
(D) Crime
118. A cosmopolitan city means
- (A) It is a capital city
(B) It is a city of less dense population
(C) It is a city composed of people for various cultural backgrounds
(D) It is a city of large financial centres
119. The Palk Strait is situated between
- (A) India and Sri Lanka
(B) India and UAE
(C) North Korea and South Korea
(D) Asian and European parts of Turkey

120. बुसान बंदरगाह _____ में स्थित है ।
- (A) उत्तर कोरिया
(B) दक्षिण कोरिया
(C) चीन
(D) जापान
121. निम्नलिखित में से किस देश से होकर कर्क रेखा **नहीं** गुजरती ?
- (A) मेक्सिको (B) म्याँमार
(C) भारत (D) ब्राज़ील
122. निम्नलिखित में से कौन-सा जापान का द्वीप **नहीं** है ?
- (A) होकैडो (B) होंशु
(C) शिकोकू (D) सिन कोवे
123. फॉकलैंड द्वीपसमूह को लेकर फॉकलैंड विवाद _____ के बीच है ।
- (A) मेक्सिको और सं.रा. अमेरिका
(B) उरुग्वे और अर्जेंटीना
(C) यू.के. और अर्जेंटीना
(D) उरुग्वे और पराग्वे
124. निम्नलिखित में से कौन-सी नदी बंगाल की खाड़ी में **नहीं** गिरती है ?
- (A) महानदी
(B) कृष्णा
(C) कावेरी
(D) नर्मदा
125. अरावली पहाड़ियों की शृंखला की सबसे ऊँची चोटी निम्नलिखित में से कौन है ?
- (A) गुरुशिखर
(B) धूपगढ़
(C) पंचमढ़ी
(D) अनामुडी
120. The Busan Harbour is situated in
- (A) North Korea
(B) South Korea
(C) China
(D) Japan
121. The Tropic of Cancer does **not** pass through which of the following countries ?
- (A) Mexico (B) Myanmar
(C) India (D) Brazil
122. Which of the following is **not** an island of Japan ?
- (A) Hokkaido (B) Honshu
(C) Shikoku (D) Sin Cowe
123. The Falkland conflict over Falkland Islands is between
- (A) Mexico and USA
(B) Uruguay and Argentina
(C) U.K. and Argentina
(D) Uruguay and Paraguay
124. Which of the following rivers does **not** culminate in Bay of Bengal ?
- (A) Mahanadi
(B) Krishna
(C) Kaveri
(D) Narmada
125. Which of the following is the highest peak of Aravalli hill range ?
- (A) Gurushikhar
(B) Dhupgarh
(C) Panchmarhi
(D) Anamudi

126. भारत का सबसे बड़ा ट्युलिप गार्डन, जम्मू और काश्मीर के _____ में स्थित है।

- (A) कोकरनाग
- (B) वेरिनाग
- (C) श्रीनगर
- (D) पहलगाम

127. माउंट गिरनार गुजरात के _____ जिले में स्थित है।

- (A) मेहसाना
- (B) जूनागढ़
- (C) खेड़ा
- (D) पोरबंदर

128. किस धातु के लिए, धरती से बॉक्साइट निकाला जाता है ?

- (A) जस्ता
- (B) ताँबा
- (C) अल्युमिनियम
- (D) मैंगनीज़

129. फरक्का जल सहभाजन संधि _____ के बीच है।

- (A) भारत और पाकिस्तान
- (B) भारत और नेपाल
- (C) भारत और चीन
- (D) भारत और बांग्लादेश

130. निम्नलिखित में से कहाँ नाभिकीय ऊर्जा संयंत्र नहीं है ?

- (A) नरोरा
- (B) कुदनकुलम
- (C) कैगा
- (D) रामपुरा आगुचा

126. India's largest Tulip garden is situated at _____ in Jammu and Kashmir.

- (A) Kokernag
- (B) Verinag
- (C) Srinagar
- (D) Pahalgam

127. Mount Girnar is situated in the _____ district of Gujarat.

- (A) Mehsana
- (B) Junagarh
- (C) Kheda
- (D) Porbandar

128. For which metal is Bauxite exploited from the earth ?

- (A) Zinc
- (B) Copper
- (C) Aluminium
- (D) Manganese

129. Farakka water sharing treaty is between

- (A) India and Pakistan
- (B) India and Nepal
- (C) India and China
- (D) India and Bangladesh

130. Which of the following does *not* have a nuclear power plant ?

- (A) Narora
- (B) Kudankulam
- (C) Kaiga
- (D) Rampura Agucha

131. निम्नलिखित में से कौन-सी विशेषता कम्प्यूटर की नहीं है ?

- (A) गति
- (B) स्टोरेज
- (C) अर्थव्यवस्था
- (D) विश्वसनीयता

132. कम्प्यूटर सॉफ्टवेयर को मुख्य रूप से किन श्रेणियों में विभाजित किया गया है । सबसे उपयुक्त विकल्प चुनिए ।

- (A) सिस्टम सॉफ्टवेयर
- (B) उपयोगकर्ता सॉफ्टवेयर
- (C) एप्लिकेशन सॉफ्टवेयर और सिस्टम सॉफ्टवेयर
- (D) एप्लिकेशन सॉफ्टवेयर और उपयोगकर्ता सॉफ्टवेयर

133. निम्नलिखित में से कौन निर्देश चक्र के पालन में शामिल नहीं है ?

- (A) फेच
- (B) इनडाइरेक्ट
- (C) एग्जीक्यूट
- (D) मेमरी

134. सिस्टम बस को तीन कार्यात्मक समूहों में विभाजित किया गया है । निम्नलिखित में से सबसे उचित विकल्प चुनिए :

- (A) डेटा बस, एड्रेस बस और कंट्रोल बस
- (B) स्टार बस, मेश बस और डेटा बस
- (C) कंट्रोल बस, डेटा बस और स्टार बस
- (D) एड्रेस बस, स्टार बस और मेश बस

135. रॉ इनपुट को उपयोगी जानकारी में बदलने के लिए, सभी कम्प्यूटर सिस्टम द्वारा निम्नलिखित मौलिक प्रक्रिया का पालन किया जाता है :

- (A) इनपुट - स्टोर - प्रोसेस - आउटपुट - कंट्रोल
- (B) इनपुट - प्रोसेस
- (C) प्रोसेस - कंट्रोल - आउटपुट
- (D) इनपुट - स्टोर - आउटपुट

131. Which of the following is *not* a feature of computer ?

- (A) Speed
- (B) Storage
- (C) Economy
- (D) Reliability

132. Computer software is divided mainly into which categories? Choose the most appropriate option.

- (A) System software
- (B) User software
- (C) Application software and System software
- (D) Application software and User software

133. Which of the following is *not* a part of operation of instruction cycle ?

- (A) Fetch
- (B) Indirect
- (C) Execute
- (D) Memory

134. The system bus is separated into three functional groups. Choose the most appropriate option from the following :

- (A) Data bus, Address bus and Control bus
- (B) Star bus, Mesh bus and Data Bus
- (C) Control bus, Data bus and Star bus
- (D) Address bus, Star bus and Mesh bus

135. For converting raw input data into useful information, all computer systems perform the following basic process :

- (A) Input - Store - Process - Output - Control
- (B) Input - Process
- (C) Process - Control - Output
- (D) Input - Store - Output

136. यदि कम्प्यूटर में एक से अधिक प्रोसेसर हैं तो इसे _____ के रूप में जाना जाता है।

- (A) यूनीप्रोसेसर
- (B) मल्टीप्रोसेसर
- (C) मल्टीथ्रेडेड
- (D) मल्टीप्रोग्रामिंग

137. "किसी प्रदत्त समस्या के लिए समाधान तक पहुँचने का चरणशः विवरण", इससे निम्नलिखित में से कौन-सी शब्दावली परिभाषित होती है ?

- (A) अल्गोरिथ्म
- (B) प्रोग्राम
- (C) सॉफ्टवेयर
- (D) हार्डवेयर

138. निम्नलिखित में से, डेटा प्रोसेसिंग के दौरान वास्तविक निर्देश कहाँ क्रियान्वित होता है ?

- (A) अर्थमेटिक लॉजिक यूनिट
- (B) इनफॉर्मेशन यूनिट
- (C) स्टोरेज यूनिट
- (D) आउटपुट यूनिट

139. वर्तमान में, किस जेनरेशन में कम्प्यूटर्स का उपयोग हो रहा है ?

- (A) दूसरा
- (B) पाँचवा
- (C) छठा
- (D) तीसरा

136. If a computer has more than one processor then it is known as

- (A) Uniprocessor
- (B) Multiprocessor
- (C) Multithreaded
- (D) Multiprogramming

137. Which of the following terms is defined by "A step by step description of how to arrive at a solution to a given problem" ?

- (A) Algorithm
- (B) Program
- (C) Software
- (D) Hardware

138. From the following, where does the actual instruction execute during data processing ?

- (A) Arithmetic logic unit
- (B) Information unit
- (C) Storage unit
- (D) Output unit

139. Currently which generation computers are we using ?

- (A) 2nd
- (B) 5th
- (C) 6th
- (D) 3rd

140. निम्नलिखित में से किस डिवाइस का उपयोग फोन लाइन पर डिजिटल डेटा भेजने के लिए किया जाता है ?
- (A) यू एस बी
(B) स्कैनर
(C) प्रिंटर
(D) मोडेम
141. कम्प्यूटर सिस्टम किसी भी तरह के आंकड़े को '0' और '1' के रूप में स्टोर करता है, जिसे निम्नलिखित रूप में जाना जाता है :
- (A) बाइनरी नंबर सिस्टम
(B) नंबर सिस्टम
(C) टेक्स्ट नंबर सिस्टम
(D) नंबर यूनिट
142. बी.सी.डी. का पूरा नाम _____ है ।
- (A) बाइनरी कोडेड डेसिमल
(B) बिट कंट्रोल डेसिमल
(C) बाइनरी कोड डिवाइस
(D) बाइट कोडेड डेटा
143. सहायक (ऑज़िलियरी) मेमोरी को लोकप्रिय रूप से _____ के नाम से जाना जाता है ।
- (A) प्राइमरी स्टोरेज
(B) सेकंडरी स्टोरेज
(C) रैंडम एक्सेस स्टोरेज डिवाइस
(D) प्रोसेसिंग यूनिट
144. फ्लैश ड्राइव को लोकप्रिय रूप से _____ के नाम से जाना जाता है ।
- (A) माइक्रोप्रोसेसर
(B) रैम
(C) रोम
(D) पेन ड्राइव
145. डब्ल्यू.ओ.आर.एम. का पूरा नाम _____ है ।
- (A) राइट वन्स, रीड मेनी
(B) राइट रीड मेमोरी
(C) वाइप ओनली, रीड मेमोरी
(D) रीड राइट मेमोरी
140. Which device among the following is used for sending digital data over a phone line ?
- (A) USB
(B) Scanner
(C) Printer
(D) Modem
141. The computer system can store any kind of data in the form of 0's and 1's which is known as
- (A) Binary number system
(B) Number system
(C) Text number system
(D) Number unit
142. BCD stands for
- (A) Binary Coded Decimal
(B) Bit Control Decimal
(C) Binary Code Device
(D) Byte Coded Data
143. Auxiliary memory is popularly known as
- (A) Primary Storage
(B) Secondary Storage
(C) Random Access Storage Device
(D) Processing Unit
144. Flash drive is popularly known as
- (A) Microprocessor
(B) RAM
(C) ROM
(D) Pen drive
145. WORM stands for
- (A) Write Once, Read Many
(B) Write Read Memory
(C) Wipe Only, Read Memory
(D) Read Write Memory

146. निम्नलिखित विकल्पों में से कम्पाइल-टाइम त्रुटि चुनिए :
- (A) लॉजिक त्रुटि
(B) सिंटैक्स त्रुटि
(C) एप्लीकेशन त्रुटि
(D) टेस्टिंग त्रुटि
147. दशमलव भिन्न संख्या 0.8125 को इसके बाइनरी समकक्ष में बदलें ।
- (A) 0.1111
(B) 0.111
(C) 0.0011
(D) 0.1101
148. दशमलव संख्या 759 को समकक्ष ऑक्टल संख्या में बदलें ।
- (A) 1365
(B) 1752
(C) 1367
(D) 1771
149. डेटा प्रविष्टि को निम्नलिखित में से किस विकल्प द्वारा अधिकृत नहीं किया जा सकता है ?
- (A) ओ.सी.आर.
(B) ओ.एम.आर.
(C) सी.ओ.एम.
(D) एम.आई.सी.आर.
150. एम.एस. वर्ड की _____ सुविधा एक डॉक्यूमेंट में सूची बनाने में मददगार होती है ।
- (A) वर्ड आर्ट
(B) स्केलिंग
(C) बुलेट्स और नंबरिंग
(D) वर्ड रैप
146. Choose the compile-time error from the following options :
- (A) Logic error
(B) Syntax error
(C) Application error
(D) Testing error
147. Convert the decimal fraction number 0.8125 into its binary equivalent.
- (A) 0.1111
(B) 0.111
(C) 0.0011
(D) 0.1101
148. Convert the decimal number 759 into its equivalent octal number.
- (A) 1365
(B) 1752
(C) 1367
(D) 1771
149. Data entry *cannot* be captured by which of the following options ?
- (A) OCR
(B) OMR
(C) COM
(D) MICR
150. _____ feature of MS Word helps to create a list in a document.
- (A) Word Art
(B) Scaling
(C) Bullets and Numbering
(D) Word Wrap

151. Substitute the phrase in bold italics with the appropriate option :
Usually, no one gives a job to ***someone who runs away from the law.***
- (A) a fugitive
(B) a persistent
(C) a juvenile
(D) None of the above
152. Fill in the blank and complete the idiom :
They had successfully hidden the news of their venture from everyone. It was now time to let the _____ out of the bag.
- (A) dog
(B) toy
(C) cat
(D) cards
153. Fill in the blanks using the options given below :
If you wish to survive here, you must prove your _____ .
You ought _____ to touch the fire unless you want to get burned.
- (A) medal, knot
(B) mettle, not
(C) meddle, nought
(D) metal, note
154. Fill in the blank using the options given below :
The activity that you are doing should _____ your interest.
- (A) peak
(B) pique
(C) peek
(D) peke
155. Complete the analogy :
Dirty : Filthy :: Silly : ?
- (A) Mundane
(B) Frivolous
(C) Serious
(D) Discreet
156. Which part of the sentence has an error ?
"I found a purse lying in the corridor. I have no idea who it belonged to."
- (A) a purse
(B) lying in
(C) have no idea
(D) who it belonged
157. Complete the sentence using the correct form of verb in the brackets :
Presidential _____ (assent/ascent) is a must _____ (in/on/for) the new legislation.
- (A) assent, in
(B) ascent, on
(C) assent, for
(D) ascent, in
158. Choose the correct word from the given pairs to complete the sentence :
'As the ATM ran out of _____ , the manager ordered to get money from the _____ to refill the ATM.
- (A) cash, cash
(B) cash, cache
(C) cache, cache
(D) cache, cash
159. Choose the correct meaning of the given idiom :
"Raining cats and dogs"
- (A) Very heavy rain
(B) A strange event
(C) A false gossip
(D) Something impossible
160. Which among the following phrase describes *Someone who comes up with a counter argument contrary to what other people have been saying ?*
- (A) Midnight's Children
(B) Dark Sheep
(C) Devil's Advocate
(D) Satan's Sword

161. Which among the following is the correct spelling according to the dictionary ?
- (A) Millenium
(B) Milennium
(C) Millennium
(D) Milleniumm
162. Given below are parts of a single sentence. Each part is labelled as K, L, M, N. You need to arrange the given parts to form a coherent sentence by identifying the correct sequence.
- K : a reception which will be attended by
L : from the film and sports fraternity
M : a host of celebrities
N : tonight the couple will host
- (A) NLMK
(B) KLMN
(C) NKLM
(D) NKML
163. Identify the word that is spelt correctly.
- (A) Baleweather
(B) Bellwether
(C) Bellweather
(D) Belwether
164. Choose the correct meaning of the given idiom :
- "To tie the knot"**
- (A) Get married
(B) Playing with a coir rope
(C) Give a death penalty
(D) Commit suicide
165. Fill in the blanks with the correct form of the word given in the brackets :
- My guide _____ (tell) me if I wanted to meet these people, I would have to walk two miles.
- (A) telling
(B) tell
(C) told
(D) has tell
166. Identify the word that is spelt correctly.
- (A) Bougeinvillea
(B) Bougainvillea
(C) Bougainvillae
(D) Bouganvillea
167. Identify the word from the following options that shall appear last in an ordinary English dictionary.
- (A) June
(B) May
(C) July
(D) March
168. Given below are parts of a single sentence. Each part is labelled as K, L, M, N. You need to arrange the given parts to form a coherent sentence by identifying the correct sequence :
- K : lies in
L : beholder
M : beauty
N : the eyes of the
- (A) MNLK
(B) MKNL
(C) KLMN
(D) MKLN
169. From the given options, identify the word that does **not** signify the meaning of the word, **Traduce**.
- (A) Revile
(B) Vilify
(C) Besmirch
(D) Plaudit
170. Which of the given options best describes the meaning of the phrase **"To stew in one's own juice"** ?
- (A) To eat healthy food
(B) To suffer the results of one's own actions
(C) To eat unhealthy food
(D) To suffer the results of other's actions
171. Choose the correct meaning of the given proverb :
- "To make hay while the Sun shines"**
- (A) To make good use of an opportunity
(B) To put out the cut grass for drying up
(C) To create a mayhem during daytime
(D) Be fearful of nights and darkness

172. Identify the word that is spelt correctly.
 (A) Conscientiuos (B) Consientious
 (C) Conscientious (D) Consceintious
173. Choose the correct meaning of the given idiom :
 "Once in a blue moon"
 (A) Night time
 (B) An incident that happens extremely rarely
 (C) An incident that happens very frequently
 (D) Moonless night
174. The closest meaning of the word "Claustrophobia" is
 (A) Fear of clouds
 (B) Fear of closed spaces
 (C) Fear of clowns
 (D) Fear of nothing
175. Complete the given sentence using the appropriate pronoun from the following options :
 This is the boy ____ scored the highest marks.
 (A) it (B) whose
 (C) which (D) who
176. From the given options, identify the synonym of the word 'Consequences'.
 (A) Antecedents (B) Perceptions
 (C) Results (D) Applications
177. Which of the given words describe Yashpal's state most appropriately ?
 "I am feeling under the weather, today," said Yashpal.
 (A) Brightness (B) Hardness
 (C) Wellness (D) Illness
178. Choose the option that **cannot** be made by using the letters of the given word :
 CHROMATOGRAPHY
 (A) CARROT (B) CHROME
 (C) GRAPH (D) GRAM
179. Which of the following is a **wrong** spelling ?
 (A) Embarass (B) Acknowledge
 (C) Conscious (D) Definite
180. Fill in the blanks with the most appropriate option as given :
 Giving money to the poor is a/an _____ act of service to the poor.
 (A) benevolent (B) bemused
 (C) atrocious (D) bad
181. Out of the following options, select the word which best substitutes the given sentence :
 "Official prohibition or order to stop something."
 (A) Ban (B) Bane
 (C) Curse (D) Ruin
182. Three of the options are related in some way **except** one option. Select the odd one out from the following options.
 (A) Eulogy (B) Panegyric
 (C) Ignominy (D) Glorification
183. Choose the option that is closest in meaning to the word 'Quagmire'.
 (A) Buffoon (B) A traitor
 (C) An admirer (D) A predicament
184. Among the following options, select the word that can best complete the given sentence :
 When I met Ram yesterday, it was the first time I _____ him since my graduation.
 (A) met
 (B) had been meet
 (C) have meet
 (D) have been seeing
185. Complete the analogy :
 Bamboozle : Hoodwink :: Recluse : ?
 (A) Upbeat (B) Whirl
 (C) Hermit (D) Plug

186. Identify the adjunct in the following sentence.
Every Wednesday, the shop opens at nine o'clock.

- (A) Every Wednesday
- (B) the shop
- (C) opens
- (D) at nine o'clock

187. Choose the correct option which gives the plural of the given word :

'Handful'

- (A) Handfulls
- (B) Handfuls
- (C) Handful
- (D) Handfill

188. Complete the sentence with appropriate phrase. To help you, the meaning of the phrase is given in the brackets.

Sharmila has a _____ approach to management. She gets things done very efficiently, rather than following theory. (practical)

- (A) baneful
- (B) rabid
- (C) speculative
- (D) pragmatic

189. Complete the given sentences using the correct form of the verb in the brackets. Choose present simple or present continuous tense.

- a. What's your skirt made from? It _____ like wool.
 - b. I won't be coming to work today. I _____ very well. (feel)
- (A) feels, not feeling
 - (B) feels, don't feel
 - (C) is feeling, feeling
 - (D) feeling, feel

190. Fill in the blanks with *a, an* or *the*.

Madhav left in _____ hurry after eating _____ bowl of porridge, and _____ orange.

- (A) a, a, a
- (B) the, a, a
- (C) the, the, a
- (D) a, a, an

Read the passage given below and answer Question no. 6 accordingly :

She was suddenly roused by the sound of the door-bell, and her spirits were a little fluttered by the idea of it being Colonel Fitzwilliam himself, who had once before called late in the evening, and might now come to inquire particularly after her. But this idea was soon banished, and her spirits were very differently affected, when, to her utter amazement, she saw Mr. Darcy walk into the room. In a hurried manner he immediately began an inquiry after her health, imputing his visit to a wish of hearing that she were better. She answered him with cold civility. He sat down for a few moments, and then getting up, walked about the room. Elizabeth was surprised, but said not a word. After a silence of several minutes, he came towards her in an agitated manner, and thus began, "In vain have I struggled. It will not do. My feelings will not be repressed. You must allow me to tell you how ardently I admire and love you." Elizabeth's astonishment was beyond expression. She stared, coloured, doubted, and was silent. This he considered sufficient encouragement, and the avowal of all that he felt, and had long felt for her, immediately followed. He spoke well, but there were feelings besides those of the heart to be detailed, and he was not more eloquent on the subject of tenderness than of pride. His sense of her inferiority — of its being a degradation — of the family obstacles which judgment had always opposed to inclination, were dwelt on with a warmth which seemed due to the consequence he was wounding, but was very unlikely to recommend his suit.

191. Which statement best expresses how the author uses emotions to describe the meeting ?
- (A) Upon hearing Mr. Darcy, Elizabeth was roused and fluttered.
- (B) Elizabeth's astonishment was beyond expression.
- (C) Mr. Darcy spoke well and could convey his true feelings.
- (D) None of the above
192. Fill in the blank by choosing the correct preposition from the following options :
"Everything ____ this store is for sale."
- (A) on
- (B) in
- (C) through
- (D) over
193. Identify the figure of speech used in the following sentence :
"Even though many were called for the auditions, few were chosen."
- (A) Metaphor
- (B) Simile
- (C) Hyperbole
- (D) Antithesis
194. Choose the correct option to complete the idiom which means to overcome a barrier, specially the ones related to gender or race :
"To ____ through the glass ceiling"
- (A) crack
- (B) break
- (C) beat
- (D) melt
195. The word "approach" can be used as
- (A) both noun and verb
- (B) both noun and adjective
- (C) both adjective and adverb
- (D) noun, verb and adverb
196. Fill in the blank with the appropriate option :
"The teacher complained _____ him when she met his mother in the market."
- (A) in
- (B) against
- (C) on
- (D) by
197. Fill in the blanks with the correct tenses from the following options :
"Galileo _____ that the Earth _____ around the Sun."
- (A) discovers, moved
- (B) discovered, had moved
- (C) discovered, moves
- (D) discovers, has moved
198. Identify the grammatical error in the given sentence :
"We went to the market yesterday to buy some fruits and furnitures."
- (A) We went to
- (B) the market yesterday
- (C) to buy some
- (D) fruits and furnitures
199. Choose the correct option which gives the antonym of the given word.
'Precarious'
- (A) Secure
- (B) Equivocal
- (C) Dubious
- (D) Dicey
200. Complete the analogy :
Acrophobia : Fear of heights :: Anglophobia : ?
- (A) Fear of pain
- (B) Fear of open spaces
- (C) Fear of English culture, people
- (D) Fear of opinions

महत्त्वपूर्ण निर्देश :

ध्यान से पढ़ें

1. प्रश्न पुस्तिका सील को तोड़ना मना है, जब तक ऐसा करने को कहा न जाए ।
2. लिखने या उत्तर देने के लिए, केवल नीले/काले बॉल प्वाइंट पेन का उपयोग करें, जिसे आपको अपने साथ लाने के लिए कहा गया था ।
3. केवल ओ.एम.आर. उत्तर पत्रिका पर अपने सभी उत्तरों को चिह्नित करें । केवल ओ.एम.आर. उत्तर पत्रिका का ही मूल्यांकन किया जाएगा ।
4. प्रत्येक प्रश्न के लिए केवल एक ही उत्तर चिह्नित करें ।
5. सुनिश्चित करें कि उत्तर चिह्न द्वारा पूरी तरह से सही वृत्त भरा गया है ।

आपका उत्तर चिह्नित करने का सही तरीका

सही



इस तरह चिह्नित न करें
गलत

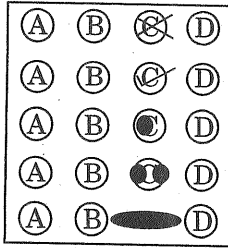

सावधान !!!

यदि आप उपर्युक्त निर्देशों का पालन नहीं करते हैं, तो आपकी उत्तर पत्रिका का इलेक्ट्रॉनिक स्कोरिंग मशीन (ऑप्टिकल मार्कर रीडर) द्वारा मूल्यांकन नहीं किया जाएगा । यह इसे अस्वीकार कर देगा ।

IMPORTANT INSTRUCTIONS :

Read Carefully

1. Do not break the Question Booklet seal until told to do so.
2. For writing or marking answer, use a **BLUE/BLACK** ball point pen **ONLY**, which you were asked to bring with you.
3. Mark all your answers on the OMR Answer Sheet only. Only the OMR Answer Sheet will be evaluated.
4. Mark only one answer for each question.
5. Make sure that answer mark completely fills the correct circle.

Correct way to mark your answers

Correct



Do not mark like this
Wrong

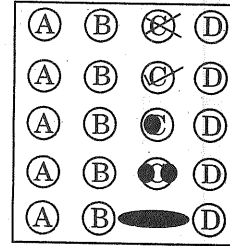

CAUTION !!!

If you do not follow the above instructions, your Answer Sheet cannot be evaluated by the electronic scoring machine (Optical Marker Reader), and it will reject it.

ARO-2018

FINAL ANSWER KEY - ASSISTANT REVIEW OFFICER EXAM DATE - 24-FEB-2019

QUESTION NUMBER				CORRECT ANSWER
Q. No. Set A	Q. No. Set B	Q. No. Set C	Q. No. Set D	
1	186	153	8	A
2	187	154	9	B
3	188	155	10	D
4	189	156	11	B
5	190	157	12	D
6	191	158	13	B
7	192	159	14	B
8	193	160	15	D
9	194	161	16	B
10	195	162	17	A
11	196	163	18	B
12	197	164	19	C
13	198	165	20	D
14	199	166	21	A
15	200	167	22	C
16	151	168	23	A
17	152	169	24	C
18	153	170	25	B
19	154	171	26	B
20	155	172	27	B
21	156	173	28	D
22	157	174	29	C
23	158	175	30	B
24	159	176	31	A
25	160	177	32	C
26	161	178	33	C
27	162	179	34	D
28	163	180	35	B
29	164	181	36	A
30	165	182	37	C
31	166	183	38	B
32	167	184	39	B
33	168	185	40	B
34	169	186	41	D
35	170	187	42	B
36	171	188	43	A
37	172	139	44	C
38	173	140	45	B
39	174	141	46	B
40	175	142	47	D
41	176	143	48	C
42	177	144	49	D
43	178	145	50	B
44	179	146	1	A
45	180	147	2	A
46	181	148	3	A
47	182	149	4	C
48	183	150	5	D

FINAL ANSWER KEY - ASSISTANT REVIEW OFFICER
EXAM DATE - 24-FEB-2019

QUESTION NUMBER				CORRECT ANSWER
Q. No. Set A	Q. No. Set B	Q. No. Set C	Q. No. Set D	
49	184	151	6	Question Discarded
50	185	152	7	C
51	7	191	53	A
52	8	192	54	C
53	9	193	55	A
54	10	194	56	C
55	11	195	51	D
56	12	196	52	D
57	1	197	61	A
58	2	198	62	C
59	3	199	57	D
60	4	200	58	A
61	5	189	59	C
62	6	190	60	D
63	131	61	99	C
64	132	62	100	C
65	133	63	101	D
66	134	64	102	A
67	135	65	103	A
68	136	66	104	B
69	137	67	105	A
70	138	68	106	A
71	139	69	107	B
72	140	70	108	D
73	141	71	109	A
74	142	72	110	A
75	143	73	111	B
76	144	74	112	D
77	145	75	113	A
78	146	76	114	B
79	147	77	115	D
80	148	78	116	C
81	149	79	117	C
82	150	80	118	C
83	13	81	119	B
84	14	82	120	D
85	15	83	121	A
86	16	84	122	C
87	17	85	123	B
88	18	86	124	D
89	19	87	125	D
90	20	88	126	B
91	21	89	127	A
92	22	90	128	C
93	23	91	129	A
94	24	92	130	A

FINAL ANSWER KEY - ASSISTANT REVIEW OFFICER
EXAM DATE - 24-FEB-2019

QUESTION NUMBER				CORRECT ANSWER
Q. No. Set A	Q. No. Set B	Q. No. Set C	Q. No. Set D	
95	25	93	131	B
96	26	94	132	A
97	27	95	133	C
98	28	96	134	A
99	29	97	135	D
100	30	98	136	D
101	31	99	137	C
102	32	100	138	D
103	33	101	139	B
104	34	102	140	A
105	35	103	141	D
106	36	104	142	A
107	37	105	143	A
108	38	106	144	C
109	39	107	145	B
110	40	108	146	A
111	41	109	147	B
112	42	110	148	A
113	43	111	149	D
114	44	112	150	D
115	45	113	151	A
116	46	114	152	A
117	47	115	153	A
118	48	116	154	C
119	49	117	155	C
120	50	118	156	A
121	51	119	157	D
122	52	120	158	A
123	53	121	159	B
124	54	122	160	C
125	55	123	161	B
126	56	124	162	A
127	57	125	163	C
128	58	126	164	C
129	59	127	165	B
130	60	128	166	D
131	61	129	167	B
132	62	130	168	C
133	63	131	169	Question Discarded
134	64	132	170	B
135	65	133	171	C
136	66	134	172	D
137	67	135	173	C
138	68	136	174	B
139	69	137	175	A
140	70	138	176	B

FINAL ANSWER KEY - ASSISTANT REVIEW OFFICER
EXAM DATE - 24-FEB-2019

QUESTION NUMBER				CORRECT ANSWER
Q. No. Set A	Q. No. Set B	Q. No. Set C	Q. No. Set D	
141	71	1	177	A
142	72	2	178	A
143	73	3	179	B
144	74	4	180	A
145	75	5	181	A
146	76	6	182	D
147	77	7	183	C
148	78	8	184	C
149	79	9	185	D
150	80	10	186	B
151	81	11	187	D
152	82	12	188	C
153	83	13	189	B
154	84	14	190	A
155	85	15	191	B
156	86	16	192	C
157	87	17	193	A
158	88	18	194	C
159	89	19	195	D
160	90	20	196	B
161	91	21	197	C
162	92	22	198	A
163	93	23	199	B
164	94	24	200	D
165	95	25	63	B
166	96	26	64	B
167	97	27	65	D
168	98	28	66	A
169	99	29	67	B
170	100	30	68	C
171	101	31	69	C
172	102	32	70	B
173	103	33	71	C
174	104	34	72	B
175	105	35	73	D
176	106	36	74	B
177	107	37	75	D
178	108	38	76	C
179	109	39	77	A
180	110	40	78	B
181	111	41	79	C
182	112	42	80	A
183	113	43	81	A
184	114	44	82	B
185	115	45	83	D
186	116	46	84	B

FINAL ANSWER KEY - ASSISTANT REVIEW OFFICER
EXAM DATE - 24-FEB-2019

QUESTION NUMBER				CORRECT ANSWER
Q. No. Set A	Q. No. Set B	Q. No. Set C	Q. No. Set D	
187	117	47	85	D
188	118	48	86	C
189	119	49	87	A
190	120	50	88	B
191	121	51	89	D
192	122	52	90	D
193	123	53	91	C
194	124	54	92	D
195	125	55	93	A
196	126	56	94	C
197	127	57	95	B
198	128	58	96	C
199	129	59	97	D
200	130	60	98	D